



Présentation du Projet





**Editeur de solution en ligne de
Gestion de la Relation Employé**

**Service d'Externalisation de Paie
France et Maroc**



Mission

Innovateur en solutions SaaS pour la Gestion de la Relation Employé



Plateforme internationale de collaboration & Externalisation RH&Paie

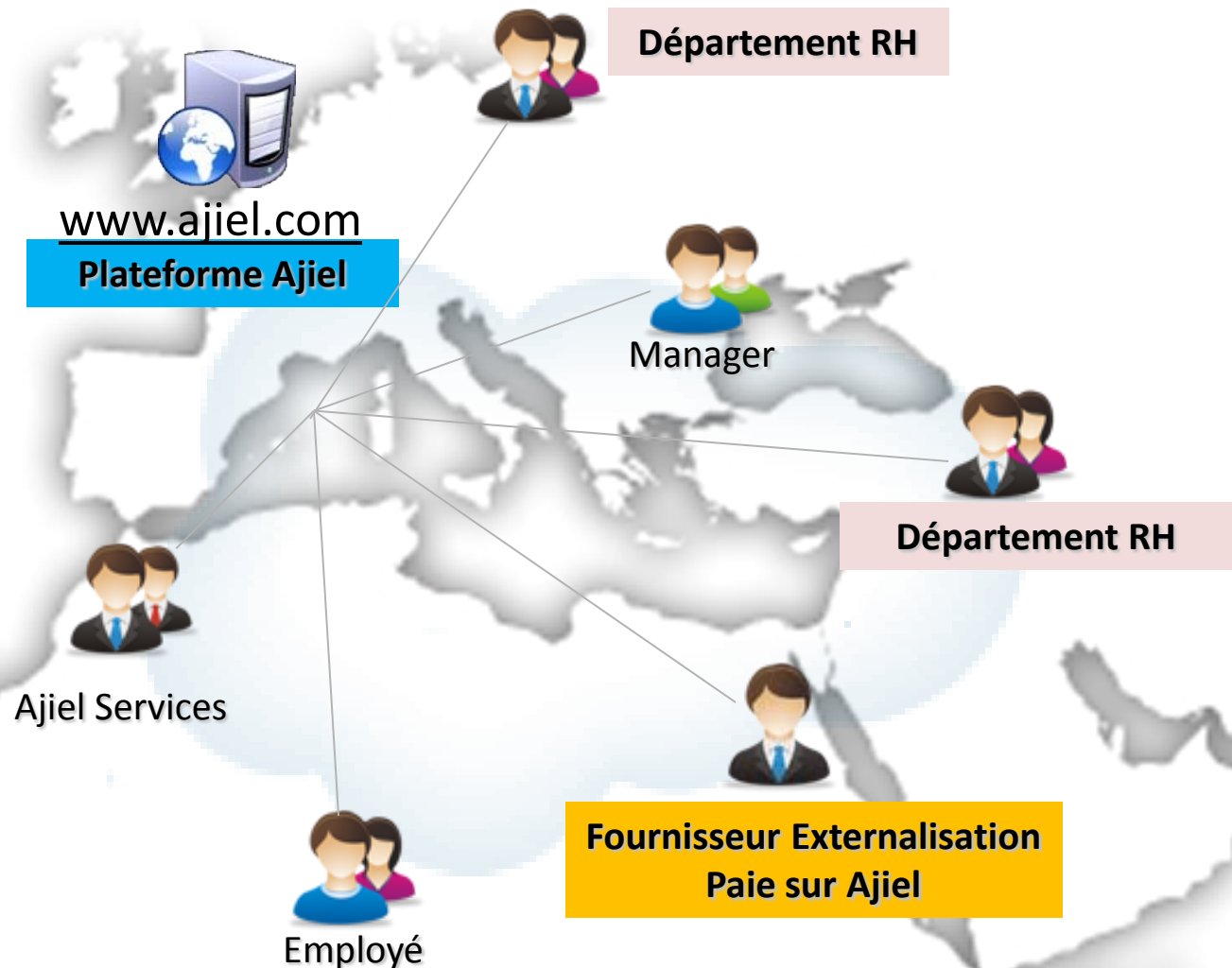



ajiel



En ligne



Facile à utiliser



Pré-paramétré



Sécurisé



Multi-tenant



Multi-pays

Gestion de la paie et du personnel en ligne

Ajiel est un service 100% en ligne, aucun logiciel à installer. Vos données sont accessibles 24h/24 et 7j/7. C'est la nouvelle manière de travailler. Plus sûre, plus efficace, plus malin!

Gratuit jusqu'à 3 employés →

Formules & Abonnement



Ajiel ne nécessite aucun matériel ni logiciel: les entreprises qui utilisent Ajiel réalisent des économies et améliorent leurs processus RH.



Vos données sont en sécurité: hébergeur de renommée internationale, sauvegardes quotidiennes, mots de passe cryptés et SSL.



Calcul de la paie en un clic: facile, rapide et précis. Vos déclarations CNSS et IR sont aussitôt disponibles à télécharger en PDF.

Temoignages

Fonctionnalités

Fonctionnalités

Tarifs

Paie

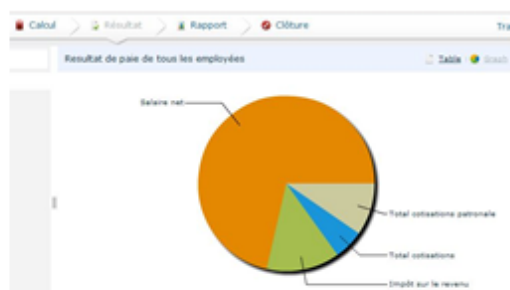

Le traitement de la paie dans Ajiel HCM est simple, précis et intuitif. 5 étapes vous guident dans le calcul de votre paie mensuelle ou horaire. Les résultats de paie sont consultables en ligne à tout moment et les déclarations ou télé-déclarations sont aussitôt disponibles (CNSS, AMO, IR).

Vous maîtrisez ainsi vos coûts salariaux et gardez le control de votre paie.

Créer ▾ Rafraîchir | Supprimer

Recherche 

-  Ajiel 10020
-  Adil BEN EL KHATTAB CTO 10021
-  Mohammed Fadili CEO 10037
-  Sanaa EL OUAFI Assistante 10038
-  Equipe A 10035
-  Adil Belhaj 10210
-  Consultant Junior 10052
-  Future Employee 11248
-  Imane Salah 15410
-  Samir Korchi Comptable 10176
-  Souad Kharbouch 10233
-  Equipe A.1 10305
-  Equipe A.2 13414
-  Equipe C 10036

Accueil  Sanaa EL OUAFI X

Identité | **Coordonnées** | Contrat | Paie | Calendrier | Quota | Affectations

 Identité de Sanaa EL OUAFI  [Modifier](#) |  [Historique](#)

Nom/Prénom **EL OUAFI Sanaa**

Matricule **10038**

Nom de naissance

Sexe **Féminin**



[Changer](#)

Né(e) le **1983-09-24** à **Casablanca**

Nationalité **Marocaines**

Situation familiale **Célibataire**

Nb. pers. à charge **0**

CIN **BE845223**

N° CNSS **14588752**

Carte de séjour Date Exp. C.S.

Commentaire

Modifié le **2010-09-27**



Adil BEN EL KHATTAB

- Créer ▼ Rafraîchir Supprimer
- Recherche 👤 ▼
- Ajel 10020
 - Adil BEN EL KHATTAB 10021
CTO
 - Mohammed Fadili 10037
CEO
 - Sanaa EL OUAFI 10038
Assistante
 - Equipe A 10035
 - Adil Belhaj 10210
 - Consultant Junior 10052
 - Future Employee 11248
 - Imane Salah 15410
 - Samir Korchi 10176
Comptable
 - Souad Kharbouch 10233
 - Equipe A.1 10305
 - Equipe A.2 13414
 - Equipe C 10036

Paie de Sanaa EL OUAFI Bulletins de paie ▼

Indemnités Ajouter | Historique

Salaire de base	7 552.34	MAD	Forfait Mensuel
Réduction sur intétêts de prêt logement	1 985.00	MAD	

Primes Ajouter | Historique

Charges sociales Modifier

AMO	151.04	MAD
Prestation sociale CNSS	257.40	MAD

Déductions Ajouter | Historique

Impôt sur le revenu 144.28 MAD

Salaire net 7 000.00 MAD

Simulation pour Septembre 2010

Bordereau de Paiement

- DE COTISATIONS
- DE PENALITES (TFPP/AF)
- D'ALLOCATIONS FAMILIALES IMPAYEES
- DE LA TAXE DE FORMATION PROFESSIONNELLE



الإشتراكات
الذعائر
ورقة الاداء
المنح العائلية الغير المأداة
-ضريبة التكوين المهني

REFERENCE STRUCTUREE المرجع التركيبي	788776434210100168
NUMERO D'AFFILIE رقم الإنخراط	7887764342
DATE D'EMISSION تاريخ الإصدار	25/10/2010
VERSEMENT DU MOIS DE تسديد عن شهر	10/2010
A REGULARISER AVANT LE يسوى قبل	10/11/2010

Ajiel Information System S.A.R.L.
Edition de logiciel de gestion
897, RUE COLBERT, MAARIF
CASABLANCA, MAROC

A REMPLIR PAR L'EMPLOYEUR
Décompte des cotisations dues

C	نوع الإعانات Nature des Prestations	كتل الأجور Masse Salariales	النسبة Taux	Montant	المبلغ
01	المنح العائلية Allocation famil.	59,284.77	6.4%	3,794.22	
02	الإعانات الإجتماعية Prestations sociales	32,153.00	12.89%	4,144.52	
03	مجموع واجبات الإشتراك المأداة Total des cotisations versées			7,938.74	
04	ذعائر الإشتراك Pénalités sur cotisations			0.00	
05	مبلغ المنح العائلية المرجوعة Montant des A.F. reversées				
06	الغرامة المفروضة Astreints des A.F.				
08	TAXE DE FORMATION PROFESSIONNELLE ضريبة التكوين المهني				

(1) ORDER EN VIREMENT
(2) VERSEMENT EN ESPECE
Raison Sociale et adresse de la banque ou l'ordre de virement est donné

AWB

Monsieur le Directeur
(1) Par débit de mon compte numéro

128M962335

(2) Par mon versement en espèces à votre guichet
Veuillez créditer le compte de la Caisse Nationale de Sécurité Sociale

(1) - chez la BANQUE Centrale Populaire 190 780 2121 21 995 0020 004 26
(1) - chez la BMCE BANK DAMANE 011 780 0000 63 210 0060 136 57

Relevé de vos operations de Octobre 2010 ← **Octobre 2010** → [Commander du crédit](#)

Votre solde actuel est de : 926 Crédits Solde au 2010-10-01 : **928 Crédits**

Date	Type	Bénéficiaire	Montant
2010-10-05	Paie		2 Crédits
		Imane Salah	1 Crédits
			1 Crédits

Bon de Commande Consultant Demo

BON DE COMMANDE

Choisissez le montant de votre recharge:

- 50 Crédits
- 100 Crédits + 2 crédits gratuits
- 200 Crédits + 10 crédits gratuits
- 500 Crédits + 35 crédits gratuits
- 1000 Crédits + 100 crédits gratuits

100 Crédits	3000 MAD
2 crédits gratuits	0 MAD
TVA 20%	600 MAD
Total a payer	3600 MAD

Adresse de facturation

897, RUE COLBERT, MAARIF
CASABLANCA, MAROC

M'envoyer une copie de ce bon de commande par email sur l'adresse

Commander ou Annuler

Solde au 2010-10-11 : **926 Crédits**



Marché mondial du SaaS (x Million \$)

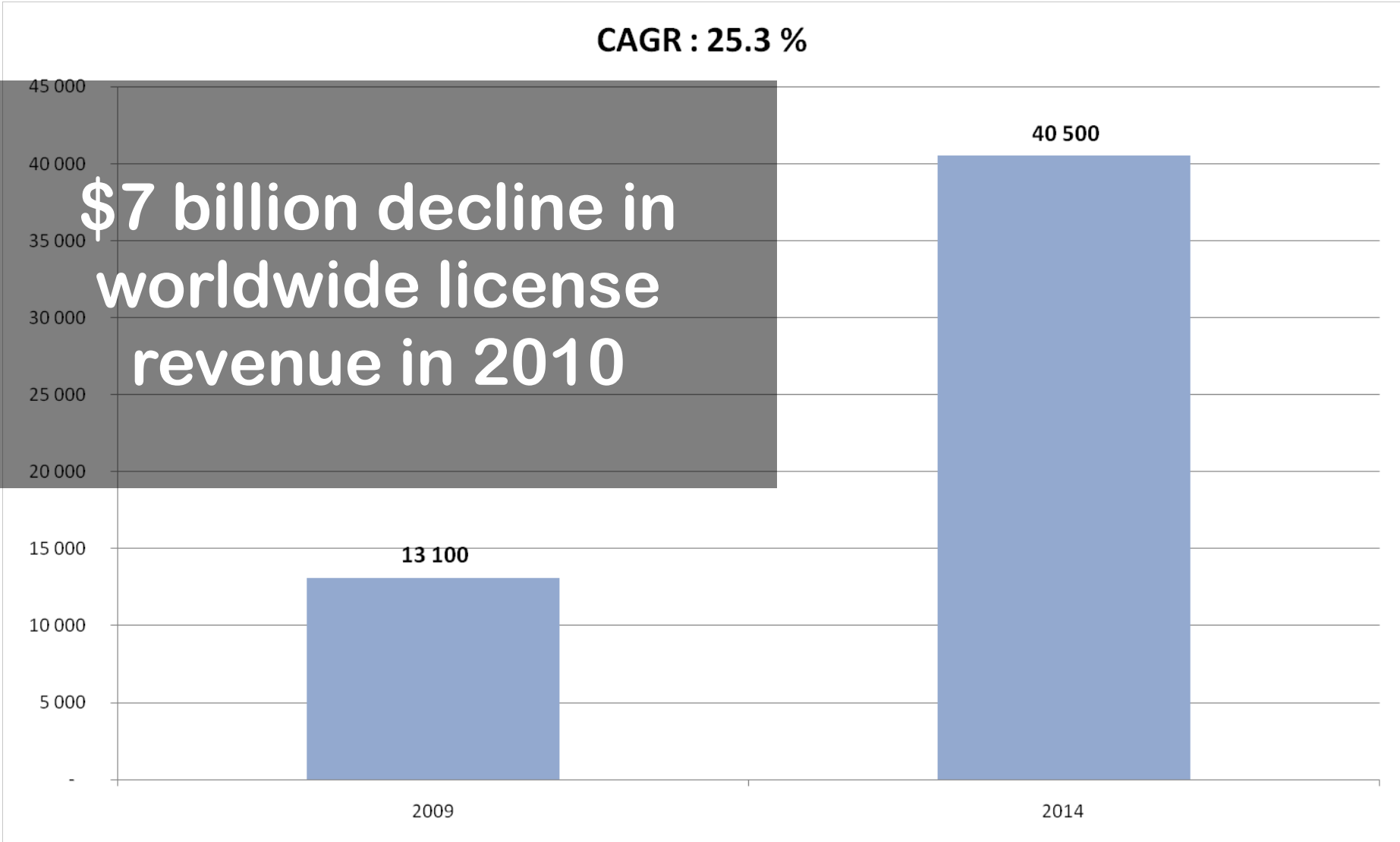

Répartition géographique 2009 (x Million \$)

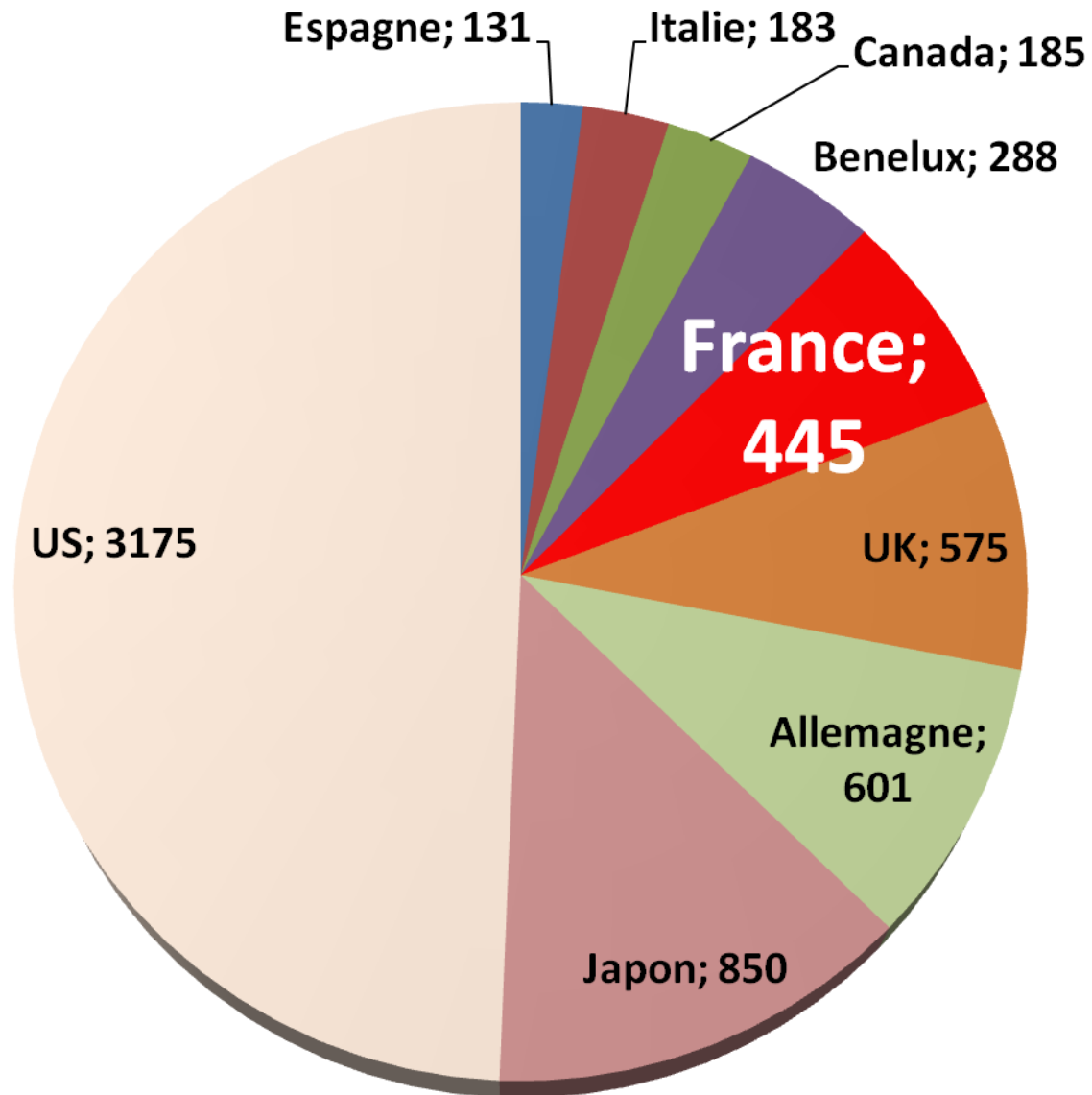

Répartition fonctionnelle

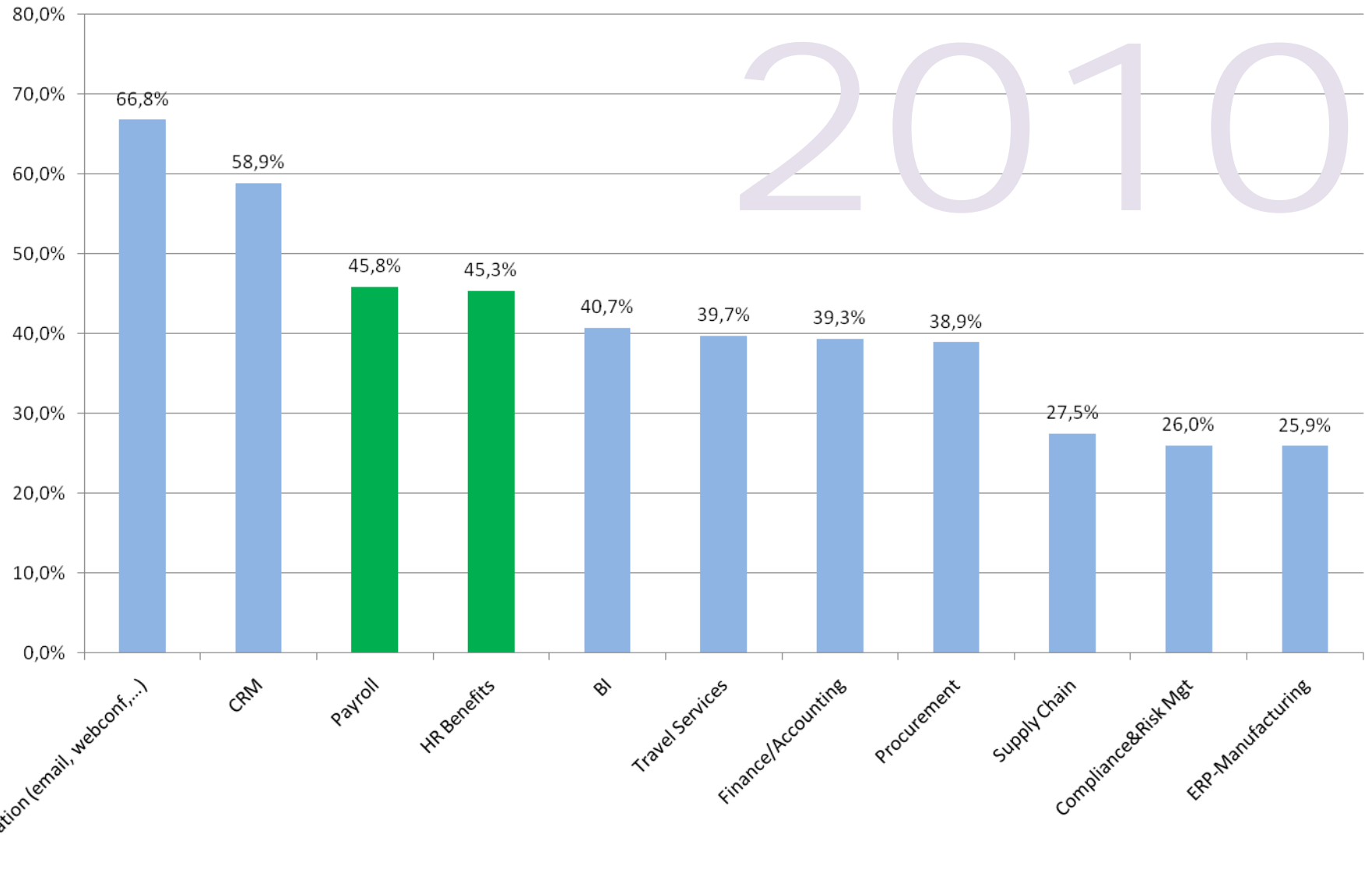



Equipe



Mohammed Fadili
Ingénieur & Essec MBA, 43 ans
21 ans d'expérience
externalisation RH



Adil Ben El Khattab
Ingénieur AUI, 29 ans
6 ans expérience
RH & Internet

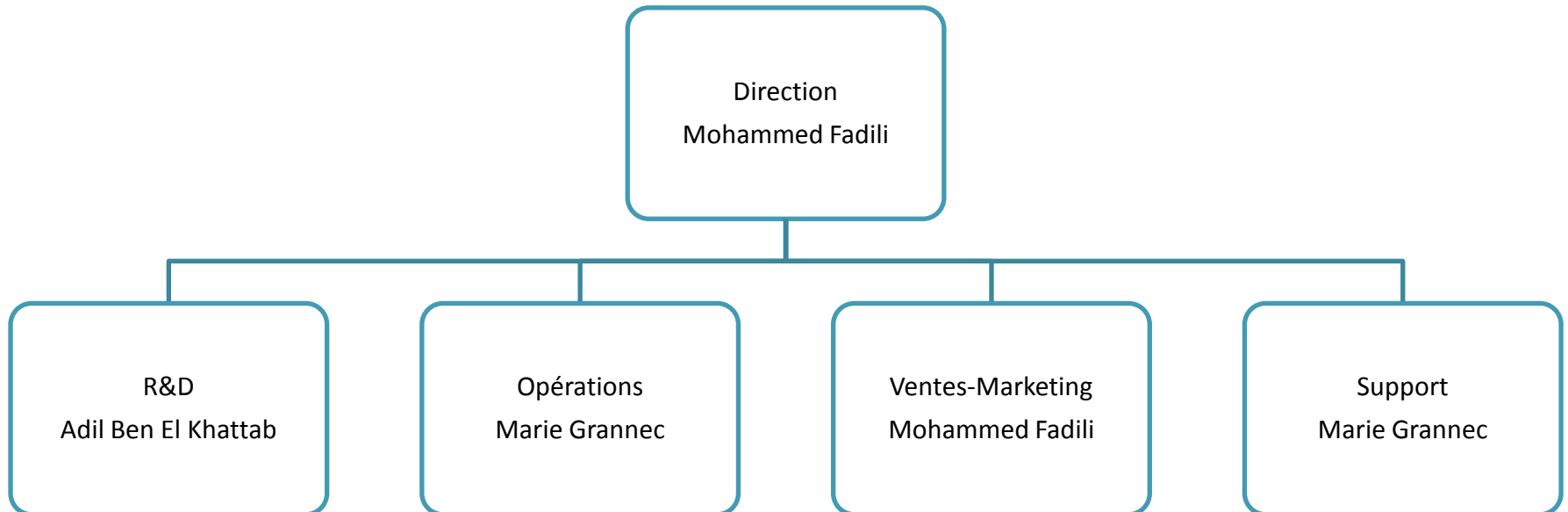



Développement International



Ajiel France



Réseau de
partenaires pays

Veille légale
Service Client



Ajiel Maroc



Services
Technique

= Partage des revenus

Merci pour votre attention

Ajiel Information Systems

info@ajiel.com